



## ***Patrimonio della PA***

### **REVISIONE PERIODICA DELLE PARTECIPAZIONI**

**da approvarsi entro il 31/12/2019**

***(Art. 20, c. 1, TUSP)***

### ***SCHEDA DI RILEVAZIONE***

**Dati relativi alle partecipazioni detenute al  
31/12/2018**

Il documento riporta le schede di rilevazione delle informazioni sulle partecipazioni detenute dall' Università Ca' Foscari Venezia alla data del 13/12/2019, data della deliberazione da parte del CdA dell'Ente.

In particolare, le schede si riferiscono alle partecipazioni dirette e indirette detenute alla data del 31/12/2018 e successivamente non alienate.

Alla data di approvazione del piano di ricognizione, effettuata con delibera n. 152 del 06.10.2017, l'Ateneo risultava avere partecipazione azionarie dirette in n. 7 società e n. 3 in via indiretta, in particolare:

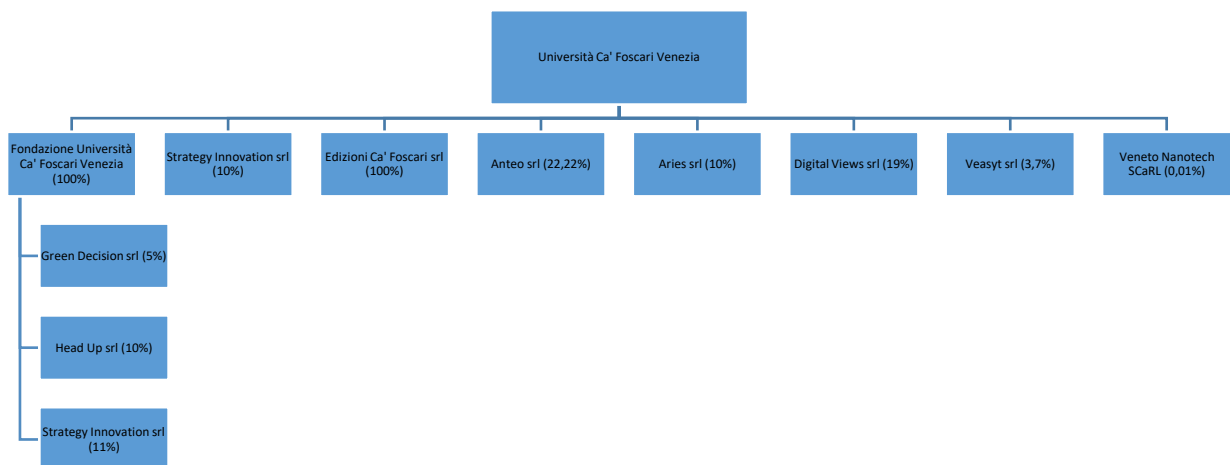

Ad oggi, la situazione risulta parzialmente modificata, risultando avere partecipazioni dirette in 3 Società e altrettante partecipazioni indirette per il tramite della Fondazione Università Ca' Foscari Venezia.

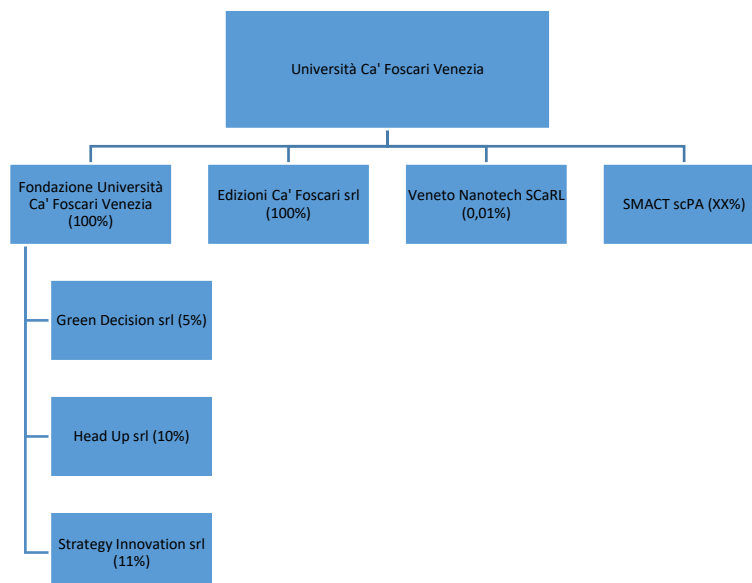

La situazione oggi - riportando gli aggiornamenti dello schema del 2018 - è pertanto oggi la seguente:

### Partecipazioni dirette

NOME PARTECIPATA	CODICE FISCALE PARTECIPATA	QUOTA DI PARTECIPAZIONE IN %	ESITO DELLA RILEVAZIONE	NOTE
Edizioni Ca' Foscari srl	04002690271	100	RAZIONALIZZAZIONE IN CORSO	Delega al Direttore Generale ad avviare la liquidazione
SMACT ScPA	04516580273	0 (Il conferimento non può essere identificato in percentuale. E' tuttavia pari a 6.400 euro su un capitale sociale di 100.000 euro versati).	MANTENIMENTO SENZA INTERVENTI	
Veneto Nanotech SCaRL	03845260284	0,01	RAZIONALIZZAZIONE IN CORSO	Concordato preventivo con riserva depositato in data 30 giugno 2015 presso il Tribunale di Padova e omologato in data 11 novembre 2016

### Partecipazioni indirette

NOME PARTECIPATA	CODICE FISCALE PARTECIPATA	QUOTA DI PARTECIPAZIONE DETENUTA DALLA TRAMITE IN % (FONDAZIONE UNIVERSITA' CA' FOSCARI VENEZIA)	ESITO DELLA RILEVAZIONE	NOTE
Green Decision srl	04315460271	5	MANTENIMENTO SENZA INTERVENTI	
Head Up srl	04349170276	10	MANTENIMENTO SENZA INTERVENTI	
Strategy Innovation srl	04323680274	11	MANTENIMENTO SENZA INTERVENTI	

Di seguito, si allegano le singole schede.

### DATI ANAGRAFICI DELLA PARTECIPATA

NOME DEL CAMPO	Indicazioni per la compilazione
Codice Fiscale	04375110279
<b>Denominazione</b>	<b>Edizioni Ca' Foscari srl</b>
Anno di costituzione della società	2016
Forma giuridica	Società a responsabilità limitata
Tipo di fondazione	Scegliere un elemento.
Altra forma giuridica	
Stato della società	Attiva
Anno di inizio della procedura <sup>(1)</sup>	
Società con azioni quotate in mercati regolamentati <sup>(2)</sup>	No
Società che ha emesso strumenti finanziari quotati in mercati regolamentati (ex TUSP) <sup>(2)</sup>	No
La società è un GAL <sup>(2)</sup>	No

### SEDE LEGALE DELLA PARTECIPATA

NOME DEL CAMPO	Indicazioni per la compilazione
Stato	Italia
Provincia	Venezia
Comune	Venezia
CAP*	30123
Indirizzo*	Dorsoduro 3246
Telefono*	0412348080
FAX*	
Email*	ecf@unive.it

### SETTORE DI ATTIVITÀ DELLA PARTECIPATA

NOME DEL CAMPO	Indicazioni per la compilazione
Attività 1	58.19
Peso indicativo dell'attività %	100
Attività 2*	
Peso indicativo dell'attività %*	
Attività 3*	
Peso indicativo dell'attività %*	
Attività 4*	
Peso indicativo dell'attività %*	

**ULTERIORI INFORMAZIONI SULLA PARTECIPATA**

NOME DEL CAMPO	Indicazioni per la compilazione
Società in house	si
Previsione nello statuto di limiti sul fatturato <sup>(3)</sup>	si
Società contenuta nell'allegato A al D.Lgs. n. 175/2016	no
Società a partecipazione pubblica di diritto singolare (art.1, c. 4, lett. A)	no
Riferimento normativo società di diritto singolare <sup>(3)</sup>	no
La partecipata svolge attività economiche protette da diritti speciali o esclusivi insieme con altre attività svolte in regime di mercato	no
Riferimento normativo società con diritti speciali o esclusivi insieme con altre attività svolte in regime di mercato <sup>(3)</sup>	no
Società esclusa dall'applicazione dell'art. 4 con DPCM (art. 4, c. 9)	no
Società esclusa dall'applicazione dell'art. 4 con provvedimento del Presidente della Regione o delle Prov. Autonome (art. 4, c. 9)	no
Riferimento normativo atto esclusione <sup>(4)</sup>	no

**DATI DI BILANCIO PER LA VERIFICA TUSP**

NOME DEL CAMPO	Anno 2018
Tipologia di attività svolta	Attività produttive di beni e servizi
Numero medio di dipendenti	3
Numero dei componenti dell'organo di amministrazione	1
Compenso dei componenti dell'organo di amministrazione	0
Numero dei componenti dell'organo di controllo	0
Compenso dei componenti dell'organo di controllo	0

NOME DEL CAMPO	2018	2017	2016	2015	2014
Approvazione bilancio	si	si	si	Scegliere un elemento.	Scegliere un elemento.
Risultato d'esercizio	3.315,85	16.850,74	5.339,37		

**1. Attività produttive di beni e servizi o Distretti tecnologici**

Compilare la seguente sotto-sezione se la "Tipologia di attività svolta" dalla partecipata è: "Attività produttive di beni e servizi" o "Attività di promozione e sviluppo di progetti di ricerca finanziati (Distretti tecnologici)".

NOME DEL CAMPO	2018	2017	2016
A1) Ricavi delle vendite e delle prestazioni	196.864,89	201.668,73	53.956,61
A5) Altri Ricavi e Proventi	1.969,75	12,17	1,10
di cui Contributi in conto esercizio	0	0	0

**QUOTA DI POSSESSO (quota diretta e/o indiretta)**

NOME DEL CAMPO	Indicazioni per la compilazione
Tipologia di Partecipazione	Partecipazione diretta
Quota diretta <sup>(5)</sup>	100
Codice Fiscale Tramite <sup>(6)</sup>	
Denominazione Tramite (organismo) <sup>(6)</sup>	
Quota detenuta dalla Tramite nella società <sup>(7)</sup>	

(1) Compilare se per "Tipologia di Partecipazione" è stato indicato "Partecipazione Indiretta" o "Partecipazione diretta e indiretta".

**QUOTA DI POSSESSO – TIPO DI CONTROLLO**

NOME DEL CAMPO	Indicazioni per la compilazione
Tipo di controllo	controllo solitario - maggioranza dei voti esercitabili nell'assemblea ordinaria

**INFORMAZIONI ED ESITO PER LA RAZIONALIZZAZIONE**

NOME DEL CAMPO	Indicazioni per la compilazione
Partecipazione ancora detenuta alla data di adozione del provvedimento	<b>Si</b>
Società controllata da una quotata	<b>No</b>
CF della società quotata controllante <sup>(8)</sup>	
Denominazione della società quotata controllante <sup>(8)</sup>	

La partecipata svolge un'attività di produzione di beni e servizi a favore dell'Amministrazione?	Si
Attività svolta dalla Partecipata	autoproduzione di beni o servizi strumentali all'ente o agli enti pubblici partecipanti o allo svolgimento delle loro funzioni (Art. 4, c. 2, lett. d)
Descrizione dell'attività	Attività editoriale in ambito scientifico a prevalente favore dell'Ateneo
Quota % di partecipazione detenuta dal soggetto privato <sup>(8)</sup>	0
Svolgimento di attività analoghe a quelle svolte da altre società (art.20, c.2 lett.c)	no
Necessità di contenimento dei costi di funzionamento (art.20, c.2 lett.f)	no
Necessità di aggregazione di società (art.20, c.2 lett.g)	no
L'Amministrazione ha fissato, con proprio provvedimento, obiettivi specifici sui costi di funzionamento della partecipata? (art.19, c, 5) <sup>(9)</sup>	no
Esito della revisione periodica	razionalizzazione
Modalità (razionalizzazione) <sup>(10)</sup>	messa in liquidazione della società
Termine previsto per la razionalizzazione <sup>(10)</sup>	<b>30/06/2020</b>
Note*	Pur in assenza dei requisiti di legge, l'Ateneo, nell'ambito del piano di razionalizzazione annuale approvato nel 2018, dava mandato al Direttore Generale dell'Ente di avviare comunque una azione di razionalizzazione dei costi. Successivamente, in esito alla predetta deliberazione, con delibera del Consiglio di Amministrazione n. 88/2019, l'organo di governo dell'Ateneo dava il mandato al Direttore Generale ad avviare le procedure per la messa in liquidazione dell'Ente. Tanto premesso l'Università, considerata la strategicità dell'attività editoriale ai fini della disseminazione scientifica, stabiliva il passaggio in Fondazione Università Ca' Foscari Venezia, Ente strumentale dell'Ateneo, del ramo aziendale. La cessione dell'azienda e la messa in liquidazione avverranno con atto notarile il 20/12/2019. Successivamente, a fare data dal 01/01/2020, l'attività editoriale passerà nella gestione amministrativa della Fondazione. La liquidazione dovrebbe avere luogo entro il primo semestre 2020.

### DATI ANAGRAFICI DELLA PARTECIPATA

NOME DEL CAMPO	Indicazioni per la compilazione
Codice Fiscale	04516580273
<b>Denominazione</b>	<b>SMACT società consortile per azioni</b>
Anno di costituzione della società	2018
Forma giuridica	Società consortile per azioni
Tipo di fondazione	Scegliere un elemento.
Altra forma giuridica	
Stato della società	Attiva
Anno di inizio della procedura <sup>(1)</sup>	
Società con azioni quotate in mercati regolamentati <sup>(2)</sup>	No
Società che ha emesso strumenti finanziari quotati in mercati regolamentati (ex TUSP) <sup>(2)</sup>	No
La società è un GAL <sup>(2)</sup>	no

### SEDE LEGALE DELLA PARTECIPATA

NOME DEL CAMPO	Indicazioni per la compilazione
Stato	Italia
Provincia	Venezia
Comune	Venezia
CAP*	30123
Indirizzo*	Fondamenta S. Giobbe - Cannareggio 873
Telefono*	
FAX*	
Email*	info@smactcc.it

### SETTORE DI ATTIVITÀ DELLA PARTECIPATA

NOME DEL CAMPO	Indicazioni per la compilazione
Attività 1	62.02
Peso indicativo dell'attività %	100%
Attività 2*	
Peso indicativo dell'attività %*	
Attività 3*	
Peso indicativo dell'attività %*	
Attività 4*	
Peso indicativo dell'attività %*	

### ULTERIORI INFORMAZIONI SULLA PARTECIPATA

NOME DEL CAMPO	Indicazioni per la compilazione
Società in house	no
Previsione nello statuto di limiti sul fatturato <sup>(3)</sup>	no
Società contenuta nell'allegato A al D.Lgs. n. 175/2016	no
Società a partecipazione pubblica di diritto singolare (art.1, c. 4, lett. A)	no
Riferimento normativo società di diritto singolare <sup>(3)</sup>	no
La partecipata svolge attività economiche protette da diritti speciali o esclusivi insieme con altre attività svolte in regime di mercato	no

NOME DEL CAMPO	Indicazioni per la compilazione
Riferimento normativo società con diritti speciali o esclusivi insieme con altre attività svolte in regime di mercato <sup>(3)</sup>	no
Società esclusa dall'applicazione dell'art. 4 con DPCM (art. 4, c. 9)	no
Società esclusa dall'applicazione dell'art. 4 con provvedimento del Presidente della Regione o delle Prov. Autonome (art. 4, c. 9)	no
Riferimento normativo atto esclusione <sup>(4)</sup>	no

#### DATI DI BILANCIO PER LA VERIFICA TUSP

NOME DEL CAMPO	Anno 2018
Tipologia di attività svolta	Attività di promozione e sviluppo di progetti di ricerca finanziati (Distretti tecnologici)
Numero medio di dipendenti	1
Numero dei componenti dell'organo di amministrazione	7
Compenso dei componenti dell'organo di amministrazione	0
Numero dei componenti dell'organo di controllo	17
Compenso dei componenti dell'organo di controllo	0

NOME DEL CAMPO	2018	2017	2016	2015	2014
Approvazione bilancio	no	Scegliere un elemento.	Scegliere un elemento.	Scegliere un elemento.	Scegliere un elemento.
Risultato d'esercizio					

#### 1. Attività produttive di beni e servizi o Distretti tecnologici

Compilare la seguente sotto-sezione se la "Tipologia di attività svolta" dalla partecipata è: "Attività produttive di beni e servizi" o "Attività di promozione e sviluppo di progetti di ricerca finanziati (Distretti tecnologici)".

NOME DEL CAMPO	2018	2017	2016
A1) Ricavi delle vendite e delle prestazioni	0		
A5) Altri Ricavi e Proventi	0		
di cui Contributi in conto esercizio	0		

#### QUOTA DI POSSESSO (quota diretta e/o indiretta)

NOME DEL CAMPO	Indicazioni per la compilazione
Tipologia di Partecipazione	Partecipazione diretta
Quota diretta <sup>(5)</sup>	€ 6.400 (l'art. 7 comma 2 dello Statuto prevede che il capitale sociale sia costituito da n. 4.000 azioni ordinarie prive di valore nominale. Il conferimento dell'Università Ca' Foscari Venezia è pari a euro 6.400)
Codice Fiscale Tramite <sup>(6)</sup>	
Denominazione Tramite (organismo) <sup>(6)</sup>	
Quota detenuta dalla Tramite nella società <sup>(7)</sup>	

#### QUOTA DI POSSESSO – TIPO DI CONTROLLO

NOME DEL CAMPO	Indicazioni per la compilazione
Tipo di controllo	controllo congiunto per effetto di norme statutarie



**INFORMAZIONI ED ESITO PER LA RAZIONALIZZAZIONE**

NOME DEL CAMPO	Indicazioni per la compilazione
Partecipazione ancora detenuta alla data di adozione del provvedimento	<b>Si</b>
Società controllata da una quotata	<b>No</b>
CF della società quotata controllante <sup>(8)</sup>	
Denominazione della società quotata controllante <sup>(8)</sup>	
La partecipata svolge un'attività di produzione di beni e servizi a favore dell'Amministrazione?	No
Attività svolta dalla Partecipata	attività diversa dalle precedenti
Descrizione dell'attività	Servizi di orientamento e formazione alle imprese. Attuazione di progetti di innovazione. Ricerca industriale e sviluppo sperimentale, in ambito Industria 4.0
Quota % di partecipazione detenuta dal soggetto privato <sup>(8)</sup>	0 (l'importo non viene stabilito a livello di Registro delle Imprese in base percentuale. Il valore della quota pari al capitale privato è di euro 31.100 su un capitale sociale totale di euro 100.000)
Svolgimento di attività analoghe a quelle svolte da altre società (art.20, c.2 lett.c)	no
Necessità di contenimento dei costi di funzionamento (art.20, c.2 lett.f)	no
Necessità di aggregazione di società (art.20, c.2 lett.g)	no
L'Amministrazione ha fissato, con proprio provvedimento, obiettivi specifici sui costi di funzionamento della partecipata? (art.19, c, 5) <sup>(9)</sup>	no
Esito della revisione periodica	mantenimento senza interventi
Modalità (razionalizzazione) <sup>(10)</sup>	Scegliere un elemento.
Termine previsto per la razionalizzazione <sup>(10)</sup>	
Note*	

**DATI ANAGRAFICI DELLA PARTECIPATA**

NOME DEL CAMPO	Indicazioni per la compilazione
Codice Fiscale	03845260284
<b>Denominazione</b>	<b>Veneto Nanotech ScaRL</b>
Anno di costituzione della società	2003
Forma giuridica	Società consortile per azioni
Tipo di fondazione	Scegliere un elemento.
Altra forma giuridica	
Stato della società	Sono in corso procedure di liquidazione volontaria o scioglimento
Anno di inizio della procedura <sup>(1)</sup>	2016
Società con azioni quotate in mercati regolamentati <sup>(2)</sup>	No
Società che ha emesso strumenti finanziari quotati in mercati regolamentati (ex TUSP) <sup>(2)</sup>	No
La società è un GAL <sup>(2)</sup>	no

**SEDE LEGALE DELLA PARTECIPATA**

NOME DEL CAMPO	Indicazioni per la compilazione
Stato	Italia
Provincia	Padova
Comune	Padova
CAP*	35129
Indirizzo*	Via S. Marco 11/c
Telefono*	
FAX*	
Email*	cp41.2015padova@peconcordati.it

\*campo con compilazione facoltativa

**SETTORE DI ATTIVITÀ DELLA PARTECIPATA**

NOME DEL CAMPO	Indicazioni per la compilazione
Attività 1	M.72.19.09
Peso indicativo dell'attività %	50%
Attività 2*	
Peso indicativo dell'attività %*	
Attività 3*	
Peso indicativo dell'attività %*	
Attività 4*	
Peso indicativo dell'attività %*	

**ULTERIORI INFORMAZIONI SULLA PARTECIPATA**

NOME DEL CAMPO	Indicazioni per la compilazione
Società in house	no
Previsione nello statuto di limiti sul fatturato <sup>(3)</sup>	no
Società contenuta nell'allegato A al D.Lgs. n. 175/2016	no
Società a partecipazione pubblica di diritto singolare (art.1, c. 4, lett. A)	si
Riferimento normativo società di diritto singolare <sup>(3)</sup>	L.R. 32 del 20/11/2003
La partecipata svolge attività economiche protette da diritti speciali o esclusivi insieme con altre attività svolte in regime di mercato	no
Riferimento normativo società con diritti speciali o esclusivi insieme con altre attività svolte in regime di mercato <sup>(3)</sup>	no
Società esclusa dall'applicazione dell'art. 4 con DPCM (art. 4, c. 9)	no
Società esclusa dall'applicazione dell'art. 4 con provvedimento del Presidente della Regione o delle Prov. Autonome (art. 4, c. 9)	no
Riferimento normativo atto esclusione <sup>(4)</sup>	

NOME DEL CAMPO	Anno 2018
Tipologia di attività svolta	Attività produttive di beni e servizi
Numero medio di dipendenti	1
Numero dei componenti dell'organo di amministrazione	1 (liquidatore)
Compenso dei componenti dell'organo di amministrazione	15.000 euro
Numero dei componenti dell'organo di controllo	3 effettivi e 2 supplenti alla data dal 31.12.2018. Attualmente in fase di nomina
Compenso dei componenti dell'organo di controllo	15.000 euro (6.000 al presidente e 4.500 per ogni sindaco effettivo)

NOME DEL CAMPO	2018	2017	2016	2015	2014
Approvazione bilancio	no	si	si	si	si
Risultato d'esercizio		-101.136	5.918.085	-1.650.782	-4.736.270

**1. Attività produttive di beni e servizi o Distretti tecnologici**

Compilare la seguente sotto-sezione se la "Tipologia di attività svolta" dalla partecipata è: "Attività produttive di beni e servizi" o "Attività di promozione e sviluppo di progetti di ricerca finanziati (Distretti tecnologici)".

NOME DEL CAMPO	2018	2017	2016
A1) Ricavi delle vendite e delle prestazioni	Bilancio da approvare. Si rinvia all'allegato sullo stato della liquidazione	50.313	53.394
A5) Altri Ricavi e Proventi	Idem	2.355	6.923.166
di cui Contributi in conto esercizio	idem	0	0

**QUOTA DI POSSESSO (quota diretta e/o indiretta)**

NOME DEL CAMPO	Indicazioni per la compilazione
Tipologia di Partecipazione	Partecipazione diretta
Quota diretta <sup>(5)</sup>	0,01
Codice Fiscale Tramite <sup>(6)</sup>	
Denominazione Tramite (organismo) <sup>(6)</sup>	

NOME DEL CAMPO	Indicazioni per la compilazione
Quota detenuta dalla Tramite nella società <sup>(7)</sup>	

#### QUOTA DI POSSESSO – TIPO DI CONTROLLO

NOME DEL CAMPO	Indicazioni per la compilazione
Tipo di controllo	nessuno

#### INFORMAZIONI ED ESITO PER LA RAZIONALIZZAZIONE

NOME DEL CAMPO	Indicazioni per la compilazione
Partecipazione ancora detenuta alla data di adozione del provvedimento	<b>Si</b>
Società controllata da una quotata	<b>No</b>
CF della società quotata controllante <sup>(8)</sup>	
Denominazione della società quotata controllante <sup>(8)</sup>	

La partecipata svolge un'attività di produzione di beni e servizi a favore dell'Amministrazione?	No
Attività svolta dalla Partecipata	attività diversa dalle precedenti
Descrizione dell'attività	La società ha per oggetto sociale l'istituzione di una organizzazione comune tra i partecipanti, finalizzata al coordinamento, alla promozione e allo svolgimento delle attività di ricerca e sviluppo nel settore delle nanotecnologie e delle nano-biotecnologie e delle attività connesse e funzionali alle applicazioni industriali di tali tecnologie.
Quota % di partecipazione detenuta dal soggetto privato <sup>(8)</sup>	13,63
Svolgimento di attività analoghe a quelle svolte da altre società (art.20, c.2 lett.c)	no
Necessità di contenimento dei costi di funzionamento (art.20, c.2 lett.f)	no
Necessità di aggregazione di società (art.20, c.2 lett.g)	no
L'Amministrazione ha fissato, con proprio provvedimento, obiettivi specifici sui costi di funzionamento della partecipata? (art.19, c, 5) <sup>(9)</sup>	no
Esito della revisione periodica	razionalizzazione
Modalità (razionalizzazione) <sup>(10)</sup>	messa in liquidazione della società
Termine previsto per la razionalizzazione <sup>(10)</sup>	<b>Alla data della chiusura della rilevazione, il liquidatore non ha potuto fornire alcuna indicazione in merito alla presunta data di chiusura della procedura, dipendendo interamente dagli esiti dei contenziosi aperti. Si rimanda, per un approfondimento, alla scheda relativa all'andamento della liquidazione.</b>
Note*	

### DATI ANAGRAFICI DELLA PARTECIPATA

NOME DEL CAMPO	Indicazioni per la compilazione
Codice Fiscale	04315460271
<b>Denominazione</b>	<b>Green Decision srl</b>
Anno di costituzione della società	2015
Forma giuridica	Società a responsabilità limitata
Tipo di fondazione	Scegliere un elemento.
Altra forma giuridica	
Stato della società	Scegliere un elemento.
Anno di inizio della procedura <sup>(1)</sup>	
Società con azioni quotate in mercati regolamentati <sup>(2)</sup>	No
Società che ha emesso strumenti finanziari quotati in mercati regolamentati (ex TUSP) <sup>(2)</sup>	No
La società è un GAL <sup>(2)</sup>	No

### SEDE LEGALE DELLA PARTECIPATA

NOME DEL CAMPO	Indicazioni per la compilazione
Stato	Italia
Provincia	Venezia
Comune	Venezia
CAP*	30172
Indirizzo*	Via Torino 155
Telefono*	
FAX*	
Email*	management@greendecision.eu

### SETTORE DI ATTIVITÀ DELLA PARTECIPATA

NOME DEL CAMPO	Indicazioni per la compilazione
Attività 1	72.1
Peso indicativo dell'attività %	Attività primaria
Attività 2*	
Peso indicativo dell'attività %*	
Attività 3*	
Peso indicativo dell'attività %*	
Attività 4*	
Peso indicativo dell'attività %*	

**ULTERIORI INFORMAZIONI SULLA PARTECIPATA**

NOME DEL CAMPO	Indicazioni per la compilazione
Società in house	no
Previsione nello statuto di limiti sul fatturato <sup>(3)</sup>	no
Società contenuta nell'allegato A al D.Lgs. n. 175/2016	no
Società a partecipazione pubblica di diritto singolare (art.1, c. 4, lett. A)	no
Riferimento normativo società di diritto singolare <sup>(3)</sup>	Nessuno. Costituisce tuttavia società esclusa ai sensi del disposto dell'art. 4 c. 8 del TUSP.
La partecipata svolge attività economiche protette da diritti speciali o esclusivi insieme con altre attività svolte in regime di mercato	no
Riferimento normativo società con diritti speciali o esclusivi insieme con altre attività svolte in regime di mercato <sup>(3)</sup>	no
Società esclusa dall'applicazione dell'art. 4 con DPCM (art. 4, c. 9)	no
Società esclusa dall'applicazione dell'art. 4 con provvedimento del Presidente della Regione o delle Prov. Autonome (art. 4, c. 9)	no
Riferimento normativo atto esclusione <sup>(4)</sup>	

**DATI DI BILANCIO PER LA VERIFICA TUSP**

NOME DEL CAMPO	Anno 2018
Tipologia di attività svolta	Attività produttive di beni e servizi
Numero medio di dipendenti	0
Numero dei componenti dell'organo di amministrazione	3
Compenso dei componenti dell'organo di amministrazione	7.558
Numero dei componenti dell'organo di controllo	0
Compenso dei componenti dell'organo di controllo	0

NOME DEL CAMPO	2018	2017	2016	2015	2014
Approvazione bilancio	sì	sì	sì	sì	Scegliere un elemento.
Risultato d'esercizio	4.066,79	5.302	2.679	-1.225	

**1. Attività produttive di beni e servizi o Distretti tecnologici**

Compilare la seguente sotto-sezione se la "Tipologia di attività svolta" dalla partecipata è: "Attività produttive di beni e servizi" o "Attività di promozione e sviluppo di progetti di ricerca finanziati (Distretti tecnologici)".

NOME DEL CAMPO	2018	2017	2016
A1) Ricavi delle vendite e delle prestazioni	37.198,50	65.095	58.698
A5) Altri Ricavi e Proventi	223.022,07	67.493	37.631
di cui Contributi in conto esercizio	0	0	0

**QUOTA DI POSSESSO (quota diretta e/o indiretta)**

NOME DEL CAMPO	Indicazioni per la compilazione
Tipologia di Partecipazione	Partecipazione indiretta
Quota diretta <sup>(5)</sup>	0
Codice Fiscale Tramite <sup>(6)</sup>	03387580271
Denominazione Tramite (organismo) <sup>(6)</sup>	Fondazione Università Ca' Foscari Venezia

NOME DEL CAMPO	Indicazioni per la compilazione
Quota detenuta dalla Tramite nella società <sup>(7)</sup>	5%

#### QUOTA DI POSSESSO – TIPO DI CONTROLLO

NOME DEL CAMPO	Indicazioni per la compilazione
Tipo di controllo	nessuno

NOME DEL CAMPO	Indicazioni per la compilazione
Partecipazione ancora detenuta alla data di adozione del provvedimento	<b>Si</b>
Società controllata da una quotata	<b>No</b>
CF della società quotata controllante <sup>(8)</sup>	
Denominazione della società quotata controllante <sup>(8)</sup>	

La partecipata svolge un'attività di produzione di beni e servizi a favore dell'Amministrazione?	No
Attività svolta dalla Partecipata	attività svolte dalle società con caratteristiche di spin off o start up universitari o con caratteristiche analoghe partecipate dagli enti di ricerca (Art. 4, c. 8)
Descrizione dell'attività	Ricerca innovativa applicata nel campo della sostenibilità ambientale di nuovi prodotti e tecnologie
Quota % di partecipazione detenuta dal soggetto privato <sup>(8)</sup>	100
Svolgimento di attività analoghe a quelle svolte da altre società (art.20, c.2 lett.c)	no
Necessità di contenimento dei costi di funzionamento (art.20, c.2 lett.f)	no
Necessità di aggregazione di società (art.20, c.2 lett.g)	no
L'Amministrazione ha fissato, con proprio provvedimento, obiettivi specifici sui costi di funzionamento della partecipata? (art.19, c, 5) <sup>(9)</sup>	no
Esito della revisione periodica	razionalizzazione
Modalità (razionalizzazione) <sup>(10)</sup>	cessione della partecipazione a titolo oneroso
Termine previsto per la razionalizzazione <sup>(10)</sup>	<b>31/12/2020</b>
Note*	

**DATI ANAGRAFICI DELLA PARTECIPATA**

NOME DEL CAMPO	Indicazioni per la compilazione
Codice Fiscale	04349170276
<b>Denominazione</b>	<b>Head up srl</b>
Anno di costituzione della società	2016
Forma giuridica	Società a responsabilità limitata
Tipo di fondazione	Scegliere un elemento.
Altra forma giuridica	
Stato della società	La Società è attiva
Anno di inizio della procedura <sup>(1)</sup>	
Società con azioni quotate in mercati regolamentati <sup>(2)</sup>	No
Società che ha emesso strumenti finanziari quotate in mercati regolamentati (ex TUSP) <sup>(2)</sup>	No
La società è un GAL <sup>(2)</sup>	no

**SEDE LEGALE DELLA PARTECIPATA**

NOME DEL CAMPO	Indicazioni per la compilazione
Stato	Italia
Provincia	Venezia
Comune	Venezia
CAP*	30172
Indirizzo*	Via Torino 155
Telefono*	
FAX*	
Email*	spinoff@headup.it

**SETTORE DI ATTIVITÀ DELLA PARTECIPATA**

NOME DEL CAMPO	Indicazioni per la compilazione
Attività 1	70.19.09
Peso indicativo dell'attività %	Attività primaria
Attività 2*	
Peso indicativo dell'attività %*	
Attività 3*	
Peso indicativo dell'attività %*	
Attività 4*	
Peso indicativo dell'attività %*	



**ULTERIORI INFORMAZIONI SULLA PARTECIPATA**

NOME DEL CAMPO	Indicazioni per la compilazione
Società in house	no
Previsione nello statuto di limiti sul fatturato <sup>(3)</sup>	no
Società contenuta nell'allegato A al D.Lgs. n. 175/2016	no
Società a partecipazione pubblica di diritto singolare (art.1, c. 4, lett. A)	no
Riferimento normativo società di diritto singolare <sup>(3)</sup>	
La partecipata svolge attività economiche protette da diritti speciali o esclusivi insieme con altre attività svolte in regime di mercato	no
Riferimento normativo società con diritti speciali o esclusivi insieme con altre attività svolte in regime di mercato <sup>(3)</sup>	
Società esclusa dall'applicazione dell'art. 4 con DPCM (art. 4, c. 9)	no
Società esclusa dall'applicazione dell'art. 4 con provvedimento del Presidente della Regione o delle Prov. Autonome (art. 4, c. 9)	no
Riferimento normativo atto esclusione <sup>(4)</sup>	no

**DATI DI BILANCIO PER LA VERIFICA TUSP**

NOME DEL CAMPO	Anno 2018
Tipologia di attività svolta	Attività produttive di beni e servizi
Numero medio di dipendenti	0
Numero dei componenti dell'organo di amministrazione	5
Compenso dei componenti dell'organo di amministrazione	0
Numero dei componenti dell'organo di controllo	0
Compenso dei componenti dell'organo di controllo	0

NOME DEL CAMPO	2018	2017	2016	2015	2014
Approvazione bilancio	sì	sì	sì	Scegliere un elemento.	Scegliere un elemento.
Risultato d'esercizio	6.168	3.993	4.100		

**1. Attività produttive di beni e servizi o Distretti tecnologici**

Compilare la seguente sotto-sezione se la "Tipologia di attività svolta" dalla partecipata è: "Attività produttive di beni e servizi" o "Attività di promozione e sviluppo di progetti di ricerca finanziati (Distretti tecnologici)".

NOME DEL CAMPO	2018	2017	2016
A1) Ricavi delle vendite e delle prestazioni	74.044	82.218	58.698
A5) Altri Ricavi e Proventi	5	3	0
di cui Contributi in conto esercizio	0	0	0

**QUOTA DI POSSESSO (quota diretta e/o indiretta)**

NOME DEL CAMPO	Indicazioni per la compilazione
Tipologia di Partecipazione	Partecipazione indiretta
Quota diretta <sup>(5)</sup>	---
Codice Fiscale Tramite <sup>(6)</sup>	03387580271
Denominazione Tramite (organismo) <sup>(6)</sup>	Fondazione Università Ca' Foscari Venezia
Quota detenuta dalla Tramite nella società <sup>(7)</sup>	10,81%

**QUOTA DI POSSESSO – TIPO DI CONTROLLO**

NOME DEL CAMPO	Indicazioni per la compilazione
Tipo di controllo	nessuno

**INFORMAZIONI ED ESITO PER LA RAZIONALIZZAZIONE**

NOME DEL CAMPO	Indicazioni per la compilazione
Partecipazione ancora detenuta alla data di adozione del provvedimento	<b>Si</b>
Società controllata da una quotata	<b>No</b>
CF della società quotata controllante <sup>(8)</sup>	
Denominazione della società quotata controllante <sup>(8)</sup>	

La partecipata svolge un'attività di produzione di beni e servizi a favore dell'Amministrazione?	No
Attività svolta dalla Partecipata	attività svolte dalle società con caratteristiche di spin off o start up universitari o con caratteristiche analoghe partecipate dagli enti di ricerca (Art. 4, c. 8)
Descrizione dell'attività	Ricerca e sviluppo sperimentale nel campo delle altre scienze naturali e dell'ingegneria
Quota % di partecipazione detenuta dal soggetto privato <sup>(8)</sup>	100%
Svolgimento di attività analoghe a quelle svolte da altre società (art.20, c.2 lett.c)	no
Necessità di contenimento dei costi di funzionamento (art.20, c.2 lett.f)	no
Necessità di aggregazione di società (art.20, c.2 lett.g)	no
L'Amministrazione ha fissato, con proprio provvedimento, obiettivi specifici sui costi di funzionamento della partecipata? (art.19, c, 5) <sup>(9)</sup>	no
Esito della revisione periodica	razionalizzazione
Modalità (razionalizzazione) <sup>(10)</sup>	cessione della partecipazione a titolo oneroso
Termine previsto per la razionalizzazione <sup>(10)</sup>	<b>31/12/2020</b>
Note*	

### DATI ANAGRAFICI DELLA PARTECIPATA

NOME DEL CAMPO	Indicazioni per la compilazione
Codice Fiscale	04516580273
Denominazione	Strategy Innovation srl
Anno di costituzione della società	2015
Forma giuridica	Società a responsabilità limitata
Tipo di fondazione	Scegliere un elemento.
Altra forma giuridica	
Stato della società	La società è attiva
Anno di inizio della procedura <sup>(1)</sup>	
Società con azioni quotate in mercati regolamentati <sup>(2)</sup>	No
Società che ha emesso strumenti finanziari quotati in mercati regolamentati (ex TUSP) <sup>(2)</sup>	No
La società è un GAL <sup>(2)</sup>	No

### SEDE LEGALE DELLA PARTECIPATA

NOME DEL CAMPO	Indicazioni per la compilazione
Stato	Italia
Provincia	Venezia
Comune	Venezia
CAP*	30123
Indirizzo*	Dorsoduro 3246
Telefono*	
FAX*	
Email*	info@strategyinnovation.it

### SETTORE DI ATTIVITÀ DELLA PARTECIPATA

NOME DEL CAMPO	Indicazioni per la compilazione
Attività 1	70.22.09
Peso indicativo dell'attività %	Attività primaria
Attività 2*	62.01
Peso indicativo dell'attività %*	Attività secondaria
Attività 3*	
Peso indicativo dell'attività %*	
Attività 4*	
Peso indicativo dell'attività %*	

**ULTERIORI INFORMAZIONI SULLA PARTECIPATA**

NOME DEL CAMPO	Indicazioni per la compilazione
Società in house	no
Previsione nello statuto di limiti sul fatturato <sup>(3)</sup>	no
Società contenuta nell'allegato A al D.Lgs. n. 175/2016	no
Società a partecipazione pubblica di diritto singolare (art.1, c. 4, lett. A)	no
Riferimento normativo società di diritto singolare <sup>(3)</sup>	no
La partecipata svolge attività economiche protette da diritti speciali o esclusivi insieme con altre attività svolte in regime di mercato	no
Riferimento normativo società con diritti speciali o esclusivi insieme con altre attività svolte in regime di mercato <sup>(3)</sup>	
Società esclusa dall'applicazione dell'art. 4 con DPCM (art. 4, c. 9)	no
Società esclusa dall'applicazione dell'art. 4 con provvedimento del Presidente della Regione o delle Prov. Autonome (art. 4, c. 9)	no
Riferimento normativo atto esclusione <sup>(4)</sup>	no

**DATI DI BILANCIO PER LA VERIFICA TUSP**

NOME DEL CAMPO	Anno 2018
Tipologia di attività svolta	Attività produttive di beni e servizi
Numero medio di dipendenti	3
Numero dei componenti dell'organo di amministrazione	5
Compenso dei componenti dell'organo di amministrazione	€ 111.600
Numero dei componenti dell'organo di controllo	0
Compenso dei componenti dell'organo di controllo	0

NOME DEL CAMPO	2018	2017	2016	2015	2014
Approvazione bilancio	sì	sì	sì	sì	Scegliere un elemento.
Risultato d'esercizio	3.347	10.754	8.528	-2.376	

**1. Attività produttive di beni e servizi o Distretti tecnologici**

Compilare la seguente sotto-sezione se la "Tipologia di attività svolta" dalla partecipata è: "Attività produttive di beni e servizi" o "Attività di promozione e sviluppo di progetti di ricerca finanziati (Distretti tecnologici)".

NOME DEL CAMPO	2018	2017	2016
A1) Ricavi delle vendite e delle prestazioni	289.895	430.799	382.779
A5) Altri Ricavi e Proventi	6	22.790	6
di cui Contributi in conto esercizio	0	20.000	0

**QUOTA DI POSSESSO (quota diretta e/o indiretta)**

NOME DEL CAMPO	Indicazioni per la compilazione
Tipologia di Partecipazione	Partecipazione indiretta
Quota diretta <sup>(5)</sup>	
Codice Fiscale Tramite <sup>(6)</sup>	03387580271
Denominazione Tramite (organismo) <sup>(6)</sup>	Fondazione Università Ca' Foscari Venezia
Quota detenuta dalla Tramite nella società <sup>(7)</sup>	10%

**QUOTA DI POSSESSO – TIPO DI CONTROLLO**

NOME DEL CAMPO	Indicazioni per la compilazione
Tipo di controllo	nessuno

NOME DEL CAMPO	Indicazioni per la compilazione
Partecipazione ancora detenuta alla data di adozione del provvedimento	<b>Si</b>
Società controllata da una quotata	<b>No</b>
CF della società quotata controllante <sup>(8)</sup>	
Denominazione della società quotata controllante <sup>(8)</sup>	

La partecipata svolge un'attività di produzione di beni e servizi a favore dell'Amministrazione?	Si
Attività svolta dalla Partecipata	attività svolte dalle società con caratteristiche di spin off o start up universitari o con caratteristiche analoghe partecipate dagli enti di ricerca (Art. 4, c. 8)
Descrizione dell'attività	Studio e implementazione di una metodologia di analisi innovativa per l'analisi strategica attraverso l'elaborazione di un software realizzato per l'ambiente desktop e altri ambienti
Quota % di partecipazione detenuta dal soggetto privato <sup>(8)</sup>	100
Svolgimento di attività analoghe a quelle svolte da altre società (art.20, c.2 lett.c)	no
Necessità di contenimento dei costi di funzionamento (art.20, c.2 lett.f)	no
Necessità di aggregazione di società (art.20, c.2 lett.g)	no
L'Amministrazione ha fissato, con proprio provvedimento, obiettivi specifici sui costi di funzionamento della partecipata? (art.19, c, 5) <sup>(9)</sup>	no
Esito della revisione periodica	razionalizzazione
Modalità (razionalizzazione) <sup>(10)</sup>	cessione della partecipazione a titolo oneroso
Termine previsto per la razionalizzazione <sup>(10)</sup>	<b>31/12/2020</b>
Note*	