

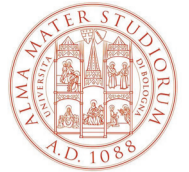

Università
Ca' Foscari
Venezia

Dipartimento di Studi Linguistici
e Culturali Comparati

Servizio per studenti
disabili e con DSA



ALMA MATER STUDIORUM
UNIVERSITÀ DI BOLOGNA

Dipartimento di Lingue,
Letterature e Culture Moderne

Servizio per gli studenti
disabili e dislessici

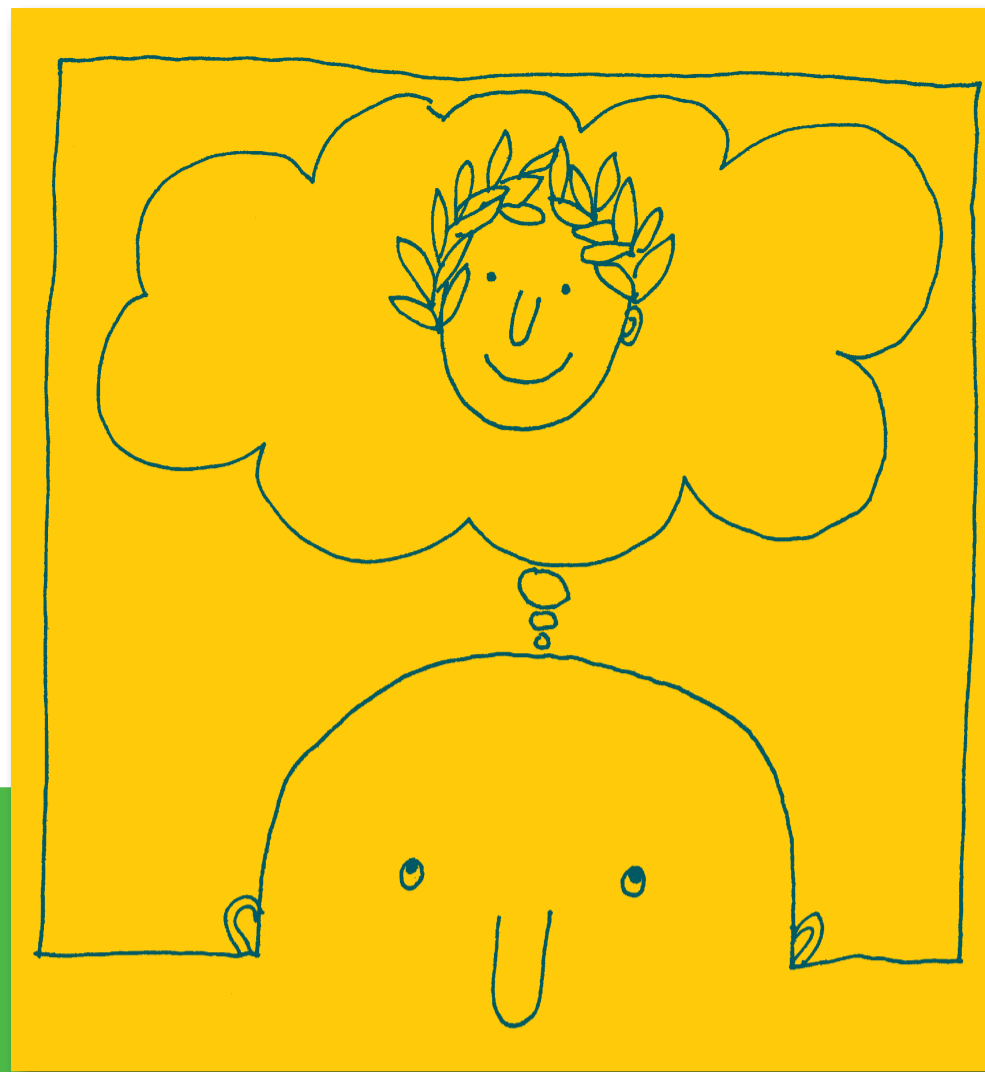

Giornata finale del Progetto MIUR/disabilità:

Interventi per studenti sordi e con DSA all'Università: valutazione delle competenze linguistiche in italiano e inglese

e del Progetto di Ateneo:

*Pari opportunità per l'accesso allo studio universitario:
language testing per gli studenti disabili*

30 gennaio 2015 / Auditorium Santa Margherita - Venezia

- | | |
|---|--|
| <p>9,15 Anna Cardinaletti (Ca' Foscari),
Responsabile scientifica del progetto
Francesca Santulli (IULM Milano), Direttivo
CNUDD (Conferenza Nazionale Universitaria
Delegati per la Disabilità)
<i>Presentazione del Progetto</i></p> <p>9,40 Paola Guidet e Greta Zanoni (Bologna),
Michela Franceschini e Francesca Volpato
(Ca' Foscari)
<i>Criticità dei test linguistici all'Università
Obiettivi della sperimentazione
Costruzione del test e selezione del campione
sperimentale e di controllo</i></p> <p>10,30 Melissa Scagnelli (Ca' Foscari, IULM Milano)
<i>Il questionario linguistico e psicologico</i></p> <p>10,50 Pausa</p> <p>11,00 Cristiana Cervini e Greta Zanoni (Bologna),
Michela Franceschini e Francesca Volpato
(Ca' Foscari)
<i>Il test di italiano: Analisi dei risultati delle prove
di Ascolto, Cloze e C-test, Comprensione del
testo, Grammatica</i></p> | <p>12,30 Discussione</p> <p>12,40 Pausa pranzo</p> <p>14,00 Claudia D'Este, Geraldine Ludbrook e
David Newbold (Ca' Foscari)
<i>Il test di inglese:
L'impianto del test d'ingresso di inglese
all'Università
Obiettivi della sperimentazione
Analisi dei risultati delle prove di Ascolto,
Grammatica, Lettura</i></p> <p>16,00 Paola Guidet (Bologna), Geraldine
Ludbrook e Melissa Scagnelli
(Ca' Foscari)
<i>Il sondaggio di autovalutazione</i></p> <p>16,30 Discussione generale</p> |
|---|--|

Servizio di interpretazione
italiano/LIS e di stenotipia

Partecipazione libera

Per informazioni: Anna Cardinaletti
cardin@unive.it, T. 041 2345724