

SCAVA CON NOI



CENTRO STUDI
ARCHEOLOGIA
VENEZIA

Centro Studi di Archeologia Venezia

[Malcanton Marcorà](#), Dorsoduro 3484/D, 30123 Venezia

archeologia@unive.it

Località: **Comacchio**

Direzione Scientifica: Prof. Sauro Gelichi

Regime: Concessione Ministeriale su finanziamenti Europei (Progetto Value) e di Ateneo (fondo scavi 2020)

Direzione sul campo: Dott. Claudio Negrelli; Prof. Paolo Mozzi (Università di Padova); Dott. Alessandro A. Rucco

Breve descrizione dell'attività: Due aree di indagine. La prima è incentrata sull'insediamento di Comacchio, per cercare di comprendere meglio distribuzione ed organizzazione dell'abitato nell'alto-medioevo (strumenti archeologici: carotaggi, shovel test, piccoli sondaggi, analisi micromorfologiche). La seconda è incentrata sul sito di Santa Maria in Padovetere, con indagini geo-archeologiche finalizzate alla caratterizzazione paleoambientale dell'area nei rapporti con le aree insediate (complesso di culto, necropoli, peschiere).

Periodo: Autunno 2020

Posti disponibili: da definire

Condizioni: vitto e alloggio sono offerti dalla missione

Requisiti: Vaccinazione antitetanica in corso di validità

Attestato Corso sulla Sicurezza (16 ore)

Scarpe antiinfortunistica e guanti da lavoro personali

Per informazioni ed iscrizioni: Dott. Alessandro Rucco (alessandro.rucco@unive.it)



Località: **Cupra Marittima (AP)**

Direzione Scientifica: Prof. Sauro Gelichi

Regime: Concessione Ministeriale su finanziamenti di Ateneo (fondo scavi 2020) e dell'Amministrazione Comunale

Direzione sul campo: Dott.ssa Margherita Ferri, Dott. Alessandro A. Rucco

Breve descrizione dell'attività: Indagini archeologiche (scavo, indagini geo-archeologiche, compresa la lettura degli alzati) nell'area della pieve di San Basso.

Periodo: Autunno 2020

Posti disponibili: 6-8 studenti

Condizioni: vitto e alloggio sono offerti dalla missione

Requisiti: Vaccinazione antitetanica in corso di validità

Attestato Corso sulla Sicurezza (16 ore)

Scarpe infortunistica e guanti da lavoro personali

Per informazioni ed iscrizioni: Dott. Alessandro Rucco (alessandro.rucco@unive.it)



Località: Jesolo (VE), Loc. San Mauro

Direzione Scientifica: Prof. Sauro Gelichi

Regime: Concessione Ministeriale su finanziamenti dell'Amministrazione Comunale e di Ateneo (fondo scavi 2020)

Direzione sul campo: Dott.ssa Silvia Cadamuro, dott.ssa Alessandra Cianciosi

Breve descrizione dell'attività: Prosecuzione delle indagini archeologiche nell'area del c.d. monastero di San Mauro (scavo, indagini geo-archeologiche e micro-morfologiche)

Periodo: Estate 2020

Posti disponibili: 2 turni da 4 settimane ciascuno

10-12 studenti per turno

Condizioni: vitto e alloggio sono offerti dalla missione

Requisiti: Vaccinazione antitetanica in corso di validità

Attestato Corso sulla Sicurezza (16 ore)

Scarpe antiinfortunistica e guanti da lavoro personali

Per informazioni ed iscrizioni: Dott.sa Alessandra Cianciosi (ale.cianciosi@unive.it)



Località: Grado e Laguna di Venezia

Direzione Scientifica: Prof. Carlo Beltrame

Regime: Autorizzazione

Direzione sul campo: Prof. Carlo Beltrame, Dott. Stefano Medas, Dott.ssa Elisa Costa

Breve descrizione dell'attività:

UnderwaterMuse

Progetto Interreg Italia-Croazia, finalizzato alla valorizzazione dei beni archeologici sommersi per la loro musealizzazione subacquea e fruizione per mezzo di tecnologie digitali. Il progetto prevede attività di ricognizione e rilievo su vari contesti lagunari e su relitti in mare.

Porto di Altino

Il progetto è finalizzato alla ricostruzione della portualità di Altino in età romana e prevede, in collaborazione con il prof. P. Mozzi dell'Università di Padova, ricognizioni e rilievi sul terreno sia a terra che sott'acqua.

Periodo: Autunno 2020

Posti disponibili: da definire

Condizioni: vitto e alloggio sono offerti dalla missione

Requisiti: Brevetto subacqueo

Per informazioni ed iscrizioni: Dott.ssa Elisa Costa (elisa.costa@unive.it)

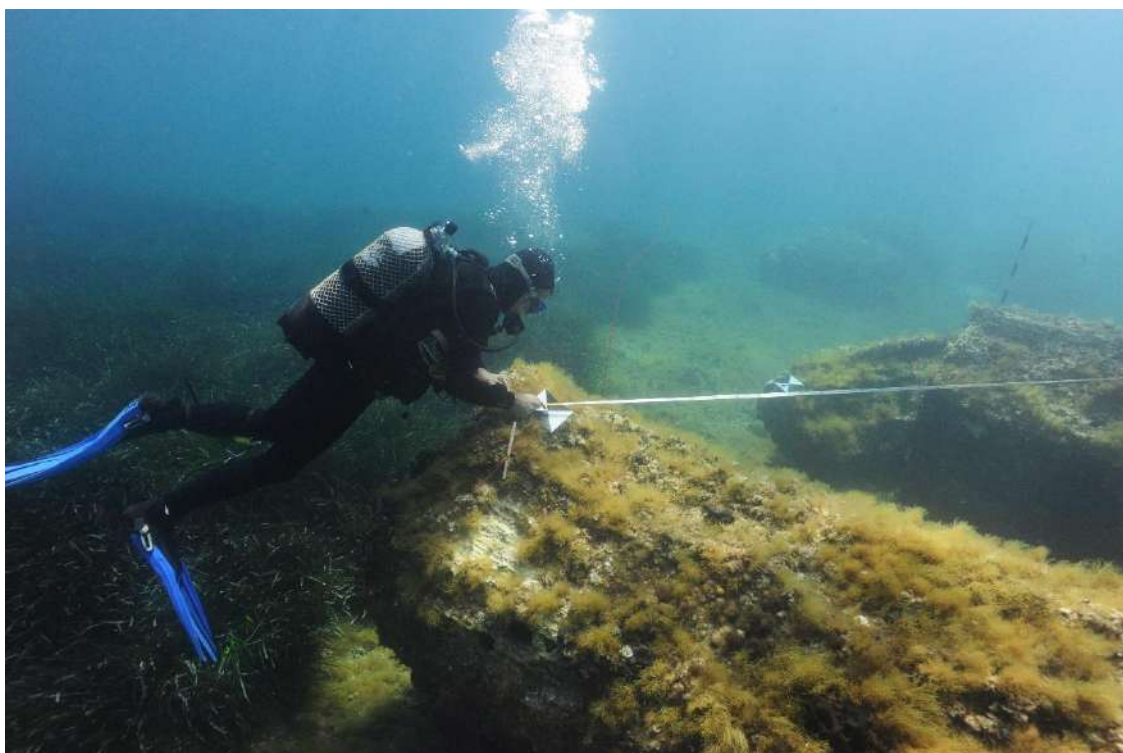

Località: **Altino, Città Antica**, le fasi di abbandono dell'area del foro

Direzione Scientifica: Diego Calaon in collaborazione con Luigi Sperti e Giovanna Gambacurta

Regime: Scavo in Concessione, in collaborazione con Altino Società Agricola s.s.

Direzione sul campo: Diego Calaon, Martina Bergamo

Breve descrizione dell'attività:

Il progetto prevede la realizzazione di un intervento di lettura delle scoline agrarie e di realizzazione di un saggio stratigrafico delle dimensioni contenute è finalizzato alla conoscenza del grado di conservazione delle emergenze sepolte, note da ricerche di *remote sensing*, mettere in luce le fasi di spoglio e quelle di rioccupazione con un focus nelle ultime fasi di vita del centro urbano.

Si tratta di un'attività preliminare di scavo stratigrafico funzionale a raccogliere dati per la fattibilità costruire di un progetto scientifico futuro per definire: i caratteri della conservazione delle strutture visibili grazie alle foto aeree, effettuare una verifica puntuale dei dati delle recenti ricerche non invasive, valutare i costi eventuali di scavi estensivi, restauri e conservazione; valutare la sostenibilità complessiva del progetto, attivare una ricerca archeologica che sia profondamente partecipata e condivisa.

Periodo: Ottobre 2020 (salvo eccezioni derivanti dall'esito positivo dell'iter di concessione e/o condizioni generali di sicurezza)

Posti disponibili: 10

Condizioni. 4 settimane di scavo, dal lunedì al venerdì. Ai partecipanti sarà garantito il vitto.

Requisiti:

Laurea Triennale in Archeologia, essere iscritti ad un corso universitario (di laurea, dottorato o scuola di specializzazione) o possedere una assicurazione propria

Per informazioni ed iscrizioni: calaon@unive.it



Località: **Port Louis, Mauritius** – GIS urbano di archeologia e topografia storica

Direzione Scientifica: Diego Calaon, Jaysree Mungur-Medhi

Regime: Progetto in Collaborazione con il Ministry of Art and Culture – Republic of Mauritius e Aapravasi Ghat WHS

Progetto finanziato dal MAE – Ministero Affari Esteri Italiano

Direzione sul campo: Diego Calaon

Breve descrizione dell'attività:

Il progetto di indagini topografiche a Port Louis-Mauritius mira a ricostruire attraverso un avanzato GIS (Geographical Information System) archeologico e storico le fasi edilizie della città. Ricostruzioni 3d e analisi archeologiche degli alzati analizzano lo sviluppo urbano. Lo studio dell'impianto urbanistico descrive le iterazioni tra i gruppi sociali, politici e militari che hanno plasmato il centro tropicale.

Keywords: post-colonial archaeology, slavery, indenture labourers, coastal archaeology

Periodo: Novembre/Dicembre 2020

Posti disponibili: 4

Condizioni. 4 settimane di scavo, dal lunedì al venerdì. Ai partecipanti sarà garantito il vitto, l'alloggio e un contributo pari al 50% sul costo del biglietto aereo

Requisiti:

Laurea Triennale in Archeologia, essere iscritti ad un corso universitario (di laurea, dottorato o scuola di specializzazione) o possedere una assicurazione propria

Per informazioni ed iscrizioni: calaon@unive.it



Località: Torcello, Venezia – Cattedrale di Santa Maria Assunta

Direzione Scientifica: Diego Calaon

Regime: Scavo in Concessione

Direzione sul campo: Diego Calaon, Andrea Cipolato, Martina Bergamo, Jacopo Pajano

Breve descrizione dell'attività:

Basilica di Santa Maria Assunta di Torcello, Analisi archeologica degli elevati e studio degli alzati

Studio stratigrafico degli alzati all'esterno (Realizzazione di fotografie con fotocamera a mano da terra, da drone e, dove possibile, su ponteggio predisposto per il restauro; sviluppo di 3D realizzati su base fotogrammetrica dei paramenti murari, sviluppo di fotopiani; rilievi grafici e fotografici con riferimenti metrici); Studio stratigrafico degli alzati all'interno: Per quanto possibile sulla base della leggibilità delle tessiture murarie e dell'accessibilità degli spazi, l'analisi verrà realizzata con particolare attenzione alla collocazione degli elementi decorativi. Verrà realizzata una campagna fotografica e di rilievo anche degli interni, funzionale alla lettura stratigrafica degli elementi architettonici.

Periodo: Settembre 2020 (salvo eccezioni derivanti dall'esito positivo dell'iter di concessione e/o condizioni generali di sicurezza)

Posti disponibili: 6/8

Condizioni. 4 settimane di scavo, dal lunedì al venerdì. Ai partecipanti sarà garantito il vitto.

Requisiti:

Laurea Triennale in Archeologia, essere iscritti ad un corso universitario (di laurea, dottorato o scuola di specializzazione) o possedere una assicurazione propria

Per informazioni ed iscrizioni: calaon@unive.it



Località: **San Basilio di Ariano nel Polesine (RO)**

Direzione Scientifica: prof.ssa Giovanna Gambacurta

Regime:

Direzione sul campo: prof.ssa Giovanna Gambacurta

Breve descrizione dell'attività: La ricerca nell'antico insediamento greco-etrusco di San Basilio, nel cuore del Polesine, sulle tracce dei viaggiatori adriatici.

Periodo: non precisabile; lo scavo avrà durata di 4 settimane, in turni di due settimane

Posti disponibili: 9 persone a turno

Condizioni:

Requisiti: Per la partecipazione **sono richiesti** corso sulla sicurezza in cantiere (fornito dall'Ateneo); scarpe di sicurezza; stivali da campagna; abbigliamento idoneo con pantaloni lunghi, vaccinazione antitetanica. Chi fosse allergico alle punture di insetti deve provvedere ad avere con sé idonei repellenti e l'occorrente in caso di bisogno.

Per informazioni ed iscrizioni: Per candidarsi ad una o ad entrambe queste attività di scavo, inviare richiesta adeguatamente motivata all'indirizzo etruscologia.unive@gmail.com **entro il 5 maggio 2020**. Nella lettera dovrà essere specificato l'interesse cronologico e la pertinenza al vostro progetto formativo; il vostro percorso formativo; il livello di esperienza di scavo.



Località: **Padova**

Direzione Scientifica: prof.ssa Giovanna Gambacurta

Regime:

Direzione sul campo: prof.ssa Giovanna Gambacurta

Breve descrizione dell'attività: Lo scavo delle sepolture di Padova preromana, attuato in laboratorio con l'applicazione di metodologie analitiche e di primi interventi di restauro, per la ricostruzione dei rituali funerari in relazione alla articolazione sociale

Periodo: previsto per fine giugno-luglio 2020; il periodo non è attualmente confermabile; due turni di 15 gg. l'uno

Posti disponibili: 10 per turno

Condizioni:

Requisiti: Per la partecipazione **sono richiesti** corso sulla sicurezza in cantiere (fornito dall'Ateneo); scarpe di sicurezza; stivali da campagna; abbigliamento idoneo con pantaloni lunghi, vaccinazione antitetanica. Chi fosse allergico alle punture di insetti deve provvedere ad avere con sé idonei repellenti e l'occorrente in caso di bisogno.

Per informazioni ed iscrizioni: Per candidarsi ad una o ad entrambe queste attività di scavo, inviare richiesta adeguatamente motivata all'indirizzo etruscologia.unive@gmail.com **entro il 5 maggio 2020**. Nella lettera dovrà essere specificato l'interesse cronologico e la pertinenza al vostro progetto formativo; il vostro percorso formativo; il livello di esperienza di scavo.



SOPRINTENDENZA ARCHEOLOGIA, BELLE ARTI E PAESAGGIO
PER L'AREA METROPOLITANA DI VENEZIA E LE PROVINCE DI BELLUNO, PADOVA E TREVISO

Sulle tracce dell'uomo alato III
La necropoli patavina di via Tiepolo
dallo scavo ai progetti di studio e ricerca

Località: **Municipalità di Lagodekhi (Georgia), sito di Tsiteli Gorebi 5**

Direzione Scientifica: Elena Rova (co-direttore D. Kvavadze)

Regime: Progetto GILAP (progetto congiunto italo-georgiano Università Ca' Foscari Municipalità di Lagodekhi)

Direzione sul campo: Elena Rova, Davit Kvavadze

Breve descrizione dell'attività: Scavi sul sito Calcolitico di Tsiteli Gorebi 5 (V millennio a.C.), documentazione dei reperti e campionature per analisi archeometriche, ricognizione di superficie e sondaggi sul territorio della municipalità.

Periodo: Le campagne di scavo si svolgono con cadenza annuale, solitamente dal 15/06 al 31/07; per la survey si prevede una breve campagna autunnale (II metà di ottobre).

Per il 2020 si sta attualmente valutando uno spostamento della campagna di scavo dalla fine di Agosto agli inizi di Ottobre a causa dell'emergenza sanitaria.

Posti disponibili: 5-6, tra studenti della Laurea Triennale e della Laurea Magistrale

Condizioni: preferibilmente laureandi in "Archeologia e Storia dell'Arte del Vicino Oriente antico", "Archeologia della Siro-Mesopotamia", "Archeologia dell'Anatolia e del Caucaso" o comunque studenti con particolare interesse per la materia, soprattutto se disponibili a collaborare alle attività post-scavo in Italia. Salvo casi particolari, verrà data la preferenza agli studenti disposti a partecipare per l'intera durata della campagna.

Requisiti: nessun requisito particolare, ma preferibile esperienza pregressa di scavo, ricognizione o documentazione reperti.

Per informazioni ed iscrizioni: Rivolgersi direttamente al docente (erova@unive.it). Per informazioni generali sulle attività del progetto, consultare: <https://mizar.unive.it/erovaweb/lagodekhi/LagodekhiProject.html>.



Località: Festòs e Haghia Triada, Creta (Grecia)

Direzione Scientifica: Ilaria Caloi per la Missione dell'Università Ca' Foscari Venezia

Regime: annuale

Direzione sul campo: Ilaria Caloi

Breve descrizione dell'attività: Per il 2020, i lavori a Festòs e Haghia Triada sono articolati come segue: 1) Indagini geofisiche dell'area interna al Palazzo di Festòs; 2) Restauri nelle aree indagate a Festòs nel 2015-2019; 3) Completamento dei lavori di restauro iniziati nel 2019 nel sito di Haghia Triada.

Periodo: luglio 2020

Posti disponibili: 1-2

Condizioni: Durata complessiva: 4 settimane. Sono previste 10 ore di lavoro al giorno: la mattina sul campo, il pomeriggio nei magazzini per l'archiviazione dei materiali. Il viaggio aereo e l'alloggio sono pagati.

Requisiti: frequenza di almeno un corso della docente di riferimento; lingua inglese parlata.

Per informazioni ed iscrizioni: Ilaria Caloi: icaloi@unive.it, allegando CV.

Località: **Jebel Barkal, Karima (North Sudan).**

Direzione Scientifica: Emanuele M. Ciampini

Regime:

Direzione sul campo: Emanuele M. Ciampini – Francesca Iannarilli

Breve descrizione dell'attività: Scavo dell'area palaziale di epoca meroitica (I sec. d.C.) dell'antica città di Napata; gli ultimi interventi sono stati mirati all'indagine nelle strutture annesse al grande palazzo del re Natakamani, e in parte edificate su strutture preesistenti. Il progetto prevede anche un intervento di restauro per la valorizzazione e la presentazione del sito, patrimonio UNESCO dell'umanità.

Periodo: Novembre-Dicembre 2020.

Posti disponibili: Da verificare.

Condizioni:

Requisiti: Frequenza a corsi di Egittologia, preferibilmente magistrali.

Per informazioni ed iscrizioni: ciampini@unive.it

Località: **Aquileia (UD)** “Progetto Aquileia porto romano sponda orientale”

Direzione Scientifica: Prof.ssa Daniela Cottica

Regime: Scavo in concessione

Direzione sul campo: Dott. Andrea Cipolato

Breve descrizione dell'attività: L'area di scavo è ubicata sulla sponda orientale del porto fluviale di Aquileia. Sono previste le seguenti attività: scavo stratigrafico, sondaggi geognostici, indagini paleo-ambientali e studio reperti *in situ* ad Aquileia; attività post scavo presso il laboratorio di archeologia classica del Dipartimento di Studi Umanistici (settembre-novembre 2020).

Periodo: Fine Agosto - Settembre 2020

Posti disponibili: 10

Condizioni: Le spese di vitto e alloggio dei partecipanti sono a carico dell'organizzazione (Università Ca' Foscari - Fondo di Ateneo per l'Archeologia)

Requisiti: L'accesso è riservato a studenti di Beni Culturali o Scienze dell'Antichità, in possesso di attestato corso sicurezza occorre copertura antitetanica in corso e certificato medico generico di buona salute.

Per informazioni ed iscrizioni: contattare cottica@unive.it

Località: **Karmir Sar, m. Aragats, Armenia**

Direzione Scientifica: prof. Alessandra Gilibert

Regime: annuale

Direzione sul campo:

Breve descrizione dell'attività: Scavo archeologico, prospezione georadar e ricognizione aerea di un sito multifase d'alta quota, con particolare attenzione all'indagine del contesto archeologico di stele a rilievo di epoca calcolitica (c. 4000 a.C.)

Periodo: dal 5000 a.C. all'epoca medievale

Posti disponibili: 3-4

Condizioni: Durata complessiva un mese, di cui venti giorni di scavo, 8 ore di lavoro al giorno, viaggio, vitto e alloggio pagati, ma i partecipanti devono portare sacco a pelo, materassino e cazzuola. Lo scavo prevede un campo-base di tende in alta montagna (3000m slm), senza elettricità e acqua corrente.

Requisiti: frequenza di un corso del docente di riferimento; lingua inglese parlata e scritta.

Per informazioni ed iscrizioni: [alessandra.gilibert\[at\]unive.it](mailto:alessandra.gilibert[at]unive.it) , allegando curriculum