



Università  
Ca' Foscari  
Venezia

# Erasmus+

**Mobilità per studio a.a.  
2019/2020**



Università  
Ca' Foscari  
Venezia

# I TUOI CONTATTI A CA' FOSCARI



- Per tutti gli **aspetti organizzativi e amministrativi** della tua mobilità Erasmus il riferimento è:

## **Ufficio Relazioni Internazionali – Settore Mobilità**

Tel. +39 041 234 7570

Fax +39 041 234 7567

**[erasmusout@unive.it](mailto:erasmusout@unive.it)**

Accesso allo sportello solo su prenotazione (Erasmus outgoing)

Dove siamo: piano terra della sede centrale di Ca' Foscari

- Per gli **aspetti didattici** legati al contenuto dei corsi che frequenterai e al loro riconoscimento a Ca' Foscari, puoi rivolgerti direttamente al tuo **Docente Coordinatore Erasmus di Ca' Foscari**



Università  
Ca' Foscari  
Venezia

# I TUOI CONTATTI PRESSO L'UNIVERSITÀ OSPITANTE

Il primo contatto presso l'università ospitante è l'**Ufficio Erasmus**  
(es. Erasmus Incoming / Exchange Students / Study Abroad  
Students from partner universities)



A cui potrai chiedere tutte le informazioni  
riguardanti:  
application, certificazioni di lingua richieste,  
alloggio, corsi di lingua preparatori, eventi  
di accoglienza, tandem, buddy



Università  
Ca' Foscari  
Venezia

Tutte le comunicazioni riguardo al tuo Erasmus verranno inviate al tuo **account istituzionale**, tienilo sempre sotto controllo.

matricola@  
stud.unive.it





Università  
Ca' Foscari  
Venezia

# HO VINTO L'ERASMUS! 😊

## ...E ORA?

Per cominciare:

- Visita il **sito dell'università ospitante** (sezione «**Exchange Students/ Erasmus+/ Incoming students/ Inbound mobility**»)
- Controlla quali sono le **scadenze** e i **documenti** da presentare per l'**application** (= **presentazione della documentazione richiesta dall'università ospitante**)
- Solo dopo aver ricevuto la nostra mail in cui ti comunichiamo di aver inviato il tuo nominativo all'ateneo ospitante (**nomination**), procedi con l'**application**.
- Per dubbi sull'application scrivi all'ufficio Erasmus dell'università ospitante





Università  
Ca' Foscari  
Venezia

# QUALI DOCUMENTI?

Tra i documenti più comuni richiesti dalle università ospitanti:

## **APPLICATION FORM**

Modulo da compilare con i tuoi dati personali, il tuo percorso di studi, il periodo di mobilità

## **NOMINATION LETTER**

Lettera di nomina rilasciata dall'Ufficio Relazioni Internazionali o da inviare nel formato indicato dall'ateneo partner

## **TRANSCRIPT OF RECORDS di CF**

Certificato d'iscrizione con esami in inglese, da inviare all'Ufficio Relazioni Internazionali per timbro e firma

## **PROOF OF LANGUAGE PROFICIENCY**

Documento che attesti le conoscenze linguistiche, così come richieste dall'ateneo ospitante

## **HOUSING/ACCOMMODATION FORM**

Modulo per la richiesta di alloggio







Università  
Ca' Foscari  
Venezia

# TI STAI PER LAUREARE?

**Ricorda che prima della tua Partenza, per la firma del contratto finanziario, devi risultare regolarmente iscritto ad una Laurea Magistrale di Ca'Foscari o ad un Dottorato di Ricerca**





Università  
Ca' Foscari  
Venezia

## TASSE UNIVERSITARIE

**Ricordati di pagare regolarmente le tasse universitarie presso Ca' Foscari per l'a.a. 2019/2020, entro i termini previsti dall'Ateneo.**

## BORSA DIRITTO ALLO STUDIO

**Se sarai titolare di borsa regionale per il diritto allo studio nell'a.a. 2019/2020, potrai beneficiarne anche durante la mobilità.**





Università  
Ca' Foscari  
Venezia

# IL PERIODO DI MOBILITÀ





Università  
Ca' Foscari  
Venezia

## IL PERIODO DI MOBILITA'

- non può essere inferiore a 90 giorni e superiore a 360 giorni;
- deve essere compreso tra il 01/06/2019 e il 30/09/2020 (compatibilmente con l'inizio e il termine delle attività didattiche presso l'università ospitante);
- deve essere continuativo e non frammentato;

NB non è possibile sostenere esami di recupero presso l'università ospitante oltre la data effettiva di fine mobilità riportata nella conferma di partenza

**Attenzione: durante il periodo di mobilità non è consentito sostenere alcuna attività didattica a Ca' Foscari.**





Università  
Ca' Foscari  
Venezia

# FINANZIAMENTO

## FONDI AGENZIA NAZIONALE ERASMUS

- 250-300 euro mensili, il cui importo varia a seconda della fascia in cui è collocato il Paese di destinazione (allegato 1 del bando)

## FONDI MIUR

SOLO per studenti che hanno presentato la certificazione ISEE 2019 entro i termini stabiliti

- Importo variabile a seconda della fascia ISEE dello studente (allegato 2 del bando).

*NB: le due borse sono cumulabili*





## Calcolo ed erogazione delle borse:

- il pagamento di una **prima rata pari al 70% della borsa totale** stimata è garantito ad ogni studente e verrà erogato **entro 30 gg dalla firma del Contratto Finanziario**;
  - il pagamento dell'intera mobilità per soggiorni **fino a 6 mesi** è garantito subordinatamente al conseguimento di almeno **12 CFU riconosciuti** da Ca' Foscari, previo espletamento di tutte le procedure;
  - il pagamento dell'intera mobilità per soggiorni **superiori a 6 mesi** è garantito subordinatamente al conseguimento di almeno **24 CFU riconosciuti** da Ca' Foscari, previo espletamento di tutte le procedure;
- NB. La mobilità può avere una durata minima di **90 giorni**, per i quali è garantita la totale copertura finanziaria



Università  
Ca' Foscari  
Venezia



**La modulistica da utilizzare per la tua mobilità è pubblicata  
alla pagina [www.unive.it/data/11679/](http://www.unive.it/data/11679/) >Procedure per studenti  
Erasmus outgoing 2019/2020**

**Controlla spesso questa pagina perché procedure e  
modulistica possono cambiare nel tempo a seconda delle  
disposizioni dell'Agencia Nazionale Erasmus+**



Università  
Ca' Foscari  
Venezia

# LEARNING AGREEMENT







Università  
Ca' Foscari  
Venezia

# COS'È?

Si tratta di un documento in cui indicherai:

- Titolo dei corsi che seguirai all'estero e rispettivi crediti ECTS
- Codice e titolo degli esami che ti verranno riconosciuti a Ca' Foscari e rispettivi crediti ECTS (=CFU)
- Per la ricerca tesi c'è un Learning Agreement (L.A.) apposito.

Attenzione:

- I corsi che sceglierai devono essere coerenti con il tuo percorso di studi
- L'Università ospitante potrebbe avere delle restrizioni rispetto all'accesso ad alcuni dei corsi offerti.



**Il modulo, scaricabile alla pagina [www.unive.it/data/11679/](http://www.unive.it/data/11679/)  
>Procedure per studenti Erasmus outgoing 2019/2020, va fatto firmare dal docente coordinatore di CF e dall'università ospitante per la firma del contratto finanziario, prima della partenza.**

**NB: prepara una bozza dettagliata del L.A. prima di recarti a ricevimento dal docente coordinatore a Ca' Foscari o di contattarlo via email. Fornisci al docente anche informazioni sul contenuto dei corsi da te individuati**



Università  
Ca' Foscari  
Venezia

# COME COMPILARLO

## L.A. per esami

- Scegli i corsi dall'offerta formativa del Dipartimento/Facoltà dell'Università ospitante previsto dall'accordo e cerca un corrispondente tra quelli di Ca' Foscari. NB assicurati che i corsi da te selezionati siano aperti agli studenti in scambio
- Ricorda che, se non trovi una corrispondenza esatta con i corsi che hai in piano, potrai sfruttare i crediti a libera scelta e in sovrannumero, riconoscendo l'esame sostenuto all'estero con titolo originale.
- Per la compilazione segui le istruzioni riportate nel modulo: ai fini del riconoscimento, sarà necessario che **TUTTI** gli esami siano stati **CORRETTAMENTE** indicati

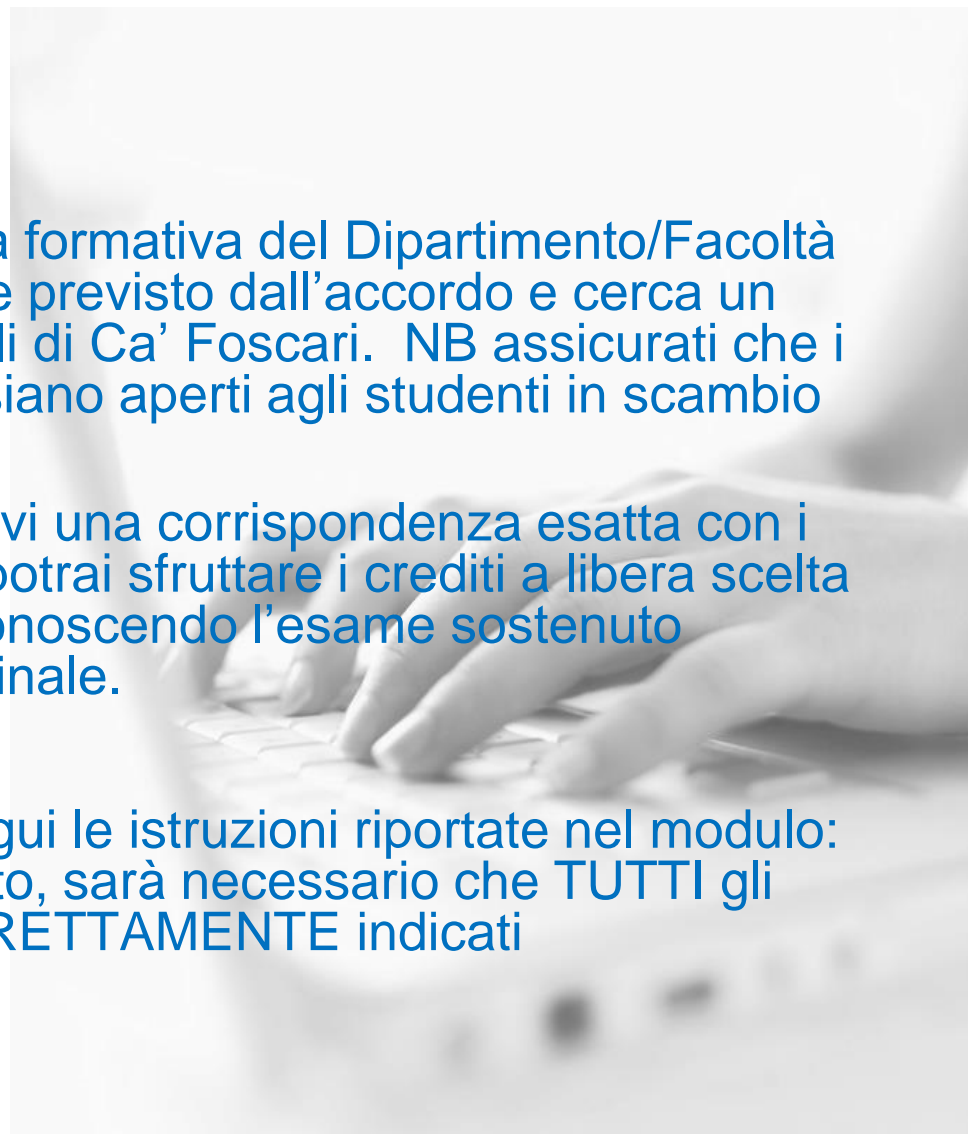



Università  
Ca' Foscari  
Venezia

# COME COMPILARLO

## L.A. per ricerca tesi

Ad eccezione che per i dottorandi, da compilare congiuntamente al L.A. per esami

Per poter fare ricerca per la tesi all'estero, devi avere già trovato un relatore a CF che ti seguirà a distanza e che dovrà firmare il documento





Università  
Ca' Foscari  
Venezia

# MODIFICHE AL PIANO DI STUDI

Puoi modificare il piano di studi mentre sei in mobilità, entro la scadenza prevista.

Assicurati che le attività corrispondenti a quelle che svolgi all'estero siano state inserite nel tuo piano di studio a Ca' Foscari.

**Se al rientro dalla vostra mobilità ci fossero incongruenze tra il LA e il vostro piano di studi segnalatelo al Settore Mobilità dell'Ufficio Relazioni Internazionali.**





Università  
Ca' Foscari  
Venezia

# RICONOSCIMENTO ESAMI

**Solamente gli esami presenti nel L.A. e riportati nel Transcript of Records come superati potranno esserti riconosciuti al tuo rientro.**

La conversione dei voti verrà effettuata in base a quanto pubblicato alla pagina [www.unive.it/ects](http://www.unive.it/ects).



Università  
Ca' Foscari  
Venezia

# CONTRATTO FINANZIARIO (OBBLIGATORIO)







Università  
Ca' Foscari  
Venezia

# Contratto Finanziario

Per partenze nel primo semestre o per l'intero anno accademico, nel corso dell'estate, da giugno a settembre 2019, verranno organizzate 6 sedute plenarie per la firma del contratto finanziario

Maggiori informazioni verranno inviate al tuo indirizzo di posta elettronica istituzionale ([matricola@stud.unive.it](mailto:matricola@stud.unive.it))

## Documenti e informazioni necessarie:

- Learning Agreement completo di tutte le firme
- Data di inizio attività didattiche
- IBAN della CartaConto attiva



Università  
Ca' Foscari  
Venezia



**DOCUMENTI DI VIAGGIO**



## CARTA D'IDENTITA' O PASSAPORTO

- Accertati che la tua carta d'identità/passaporto siano validi.
- Alcuni paesi non comunitari (es. Turchia) richiedono il visto per l'ingresso: rivolgiti per tempo alla rappresentanza diplomatica del paese di destinazione in Italia.
- Se non hai cittadinanza italiana informati rispetto alle procedure di richiesta del visto
- Per maggiori informazioni vedi <http://www.viaggiare Sicuri.it>

## COPERTURA SANITARIA

- Rivolgiti alla tua ASL o consulta <http://www.viaggiare Sicuri.it> per assicurarti che la Tessera Sanitaria Europea sia sufficiente per la copertura sanitaria nel paese di destinazione o se sono necessari altri modelli assicurativi.
- Per informazioni dettagliate per ogni paese vedi il sito del Ministero della Salute [http://www.salute.gov.it/portale/ministro/p4\\_9\\_0\\_1.jsp?lingua=italiano&categoria=Assistenza\\_all\\_estero&menu=ministeroSalute&id=138](http://www.salute.gov.it/portale/ministro/p4_9_0_1.jsp?lingua=italiano&categoria=Assistenza_all_estero&menu=ministeroSalute&id=138) o cerca “Se parto per, Ministero della Salute” tramite un motore di ricerca.



Università  
Ca' Foscari  
Venezia

# PROBLEMI CON L'ALLOGGIO?

Se hai difficoltà a trovare alloggio all'estero e non hai ricevuto informazioni da parte dell'università ospitante puoi:

- contattare l'**Housing Office (housing@unive.it)** di Ca' Foscari per avere informazioni e assistenza nella ricerca dell'alloggio nella città di destinazione
- connetterti alla piattaforma **Uniplaces (https://www.uniplaces.com/it/)** inserendo il promocode "**CAFOSCARI**"
- connetterti alla piattaforma **HousingAnywhere (https://housinganywhere.com/Venice--Italy/ca'-foscari-university-of-venice/sign-up)**.

Attraverso HousingAnywhere potrai proporre la stanza che lasci a Venezia ad uno studente internazionale in arrivo a Ca' Foscari. In questo modo ritroverai la tua casa al tuo ritorno ed eviterai di pagare due affitti mentre sei all'estero.



Università  
Ca' Foscari  
Venezia

Mentre sarai in Erasmus,  
**per qualsiasi dubbio o  
domanda** contatta

l'Ufficio Relazioni  
Internazionali- Settore  
Mobilità!



[erasmusout@unive.it](mailto:erasmusout@unive.it)  
T+ 39 041 234 7570





Università  
Ca' Foscari  
Venezia

# STUDENTS HELPING STUDENTS







Università  
Ca' Foscari  
Venezia

# BUDDY ABROAD

Un **Buddy** è uno studente internazionale che è stato in Erasmus a Ca' Foscari durante l'A.A.2018/2019 e che ha dato la sua disponibilità per essere di **supporto ad uno studente Erasmus di Ca'Foscari** nella sua università/città.

**Per info scrivi a [buddy@unive.it](mailto:buddy@unive.it)**





Università  
Ca' Foscari  
Venezia

# CAFOSCARINI IN ERASMUS

**Alcuni Cafoscarini rientrati da una mobilità erasmus si sono resi disponibili a fornire informazioni sulla loro esperienza a studenti in partenza**

**Per info scrivi a [erasmusout@unive.it](mailto:erasmusout@unive.it)**





Università  
Ca' Foscari  
Venezia

# ERASMUS STUDENT NETWORK

ESN è un'associazione di studenti a livello europeo e può diventare il tuo punto di riferimento prima/durante/dopo il tuo Erasmus.

Trova ESN nella tua università di destinazione su [galaxy.esn.org](https://galaxy.esn.org)



INTERNATIONAL EXCHANGE  
ERASMUS STUDENT NETWORK



Università  
Ca' Foscari  
Venezia

Un Buddy è uno **studente di Ca' Foscari disponibile a fare da tutor a uno studente internazionale** nel proprio tempo libero, aiutandolo a integrarsi nella vita universitaria.

I contatti dei Buddy vengono inviati agli studenti internazionali prima del loro arrivo.

Ci sono numerose occasione d'incontro, in particolare i Welcome Days di inizio semestre ma la gestione è libera.

Ca' Foscari Internazionale > Programmi di Buddying >  
Ca' Foscari Buddy



**CA' FOSCARI BUDDY**



Università  
Ca' Foscari  
Venezia

# Sfrutta appieno la tua mobilità all'estero: Scarica la **App Erasmus+ Mobile!**

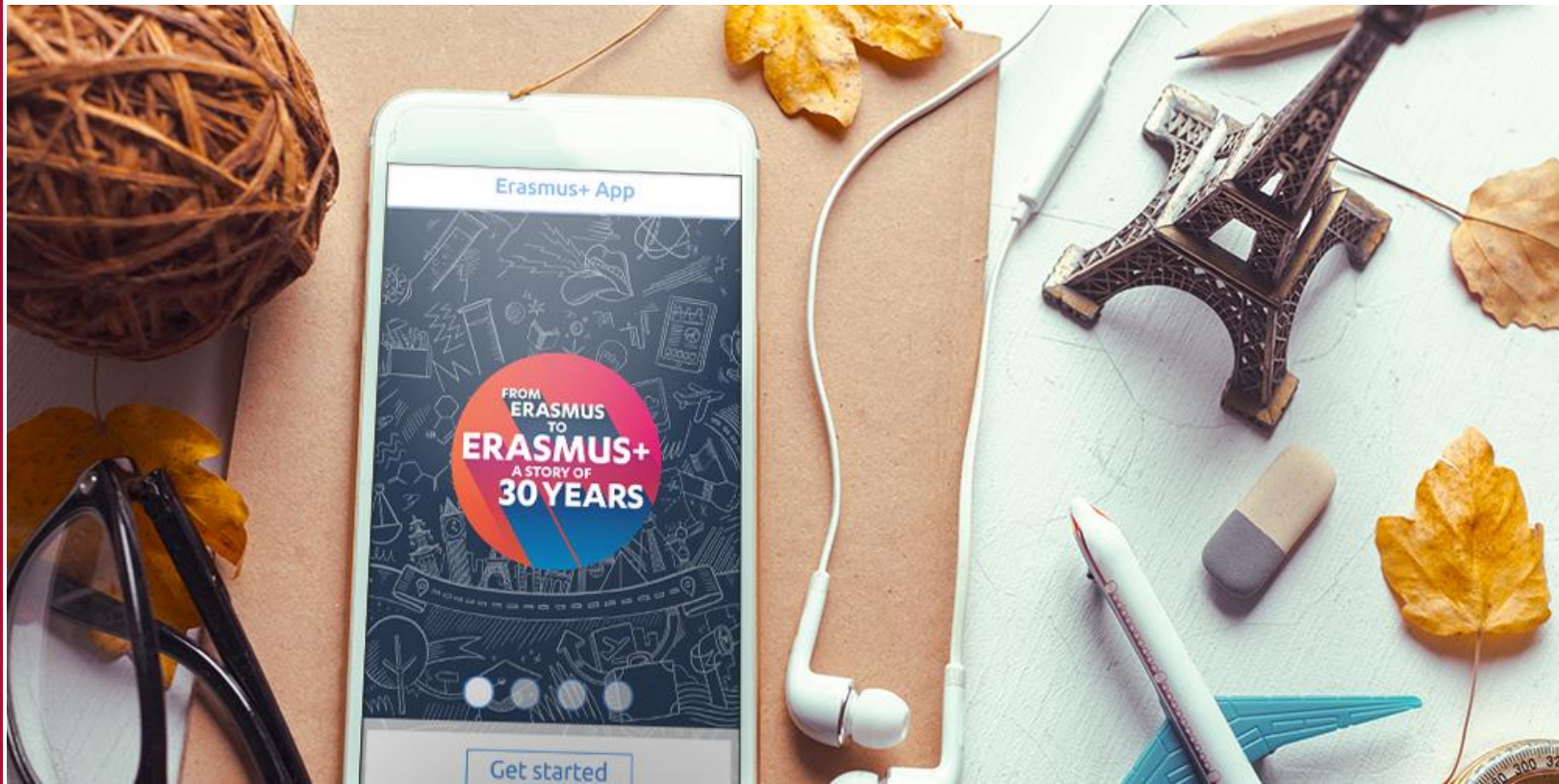



Università  
Ca' Foscari  
Venezia

**Ufficio Relazioni Internazionali  
Settore Mobilità  
T 041 234 7570  
erasmusout@unive.it  
www.unive.it/erasmus-studio**