Università Ca'Foscari Venezia

lei leadership energia imprenditorialità

ARCHIVIO SCRITTURE SCRITTRICI MIGRANTI

4 ISTRUZIONE DI QUALITÀ

5 UGUAGLIANZA DI GENERE

10 RIDURRE LE DISUGUAGLIANZE

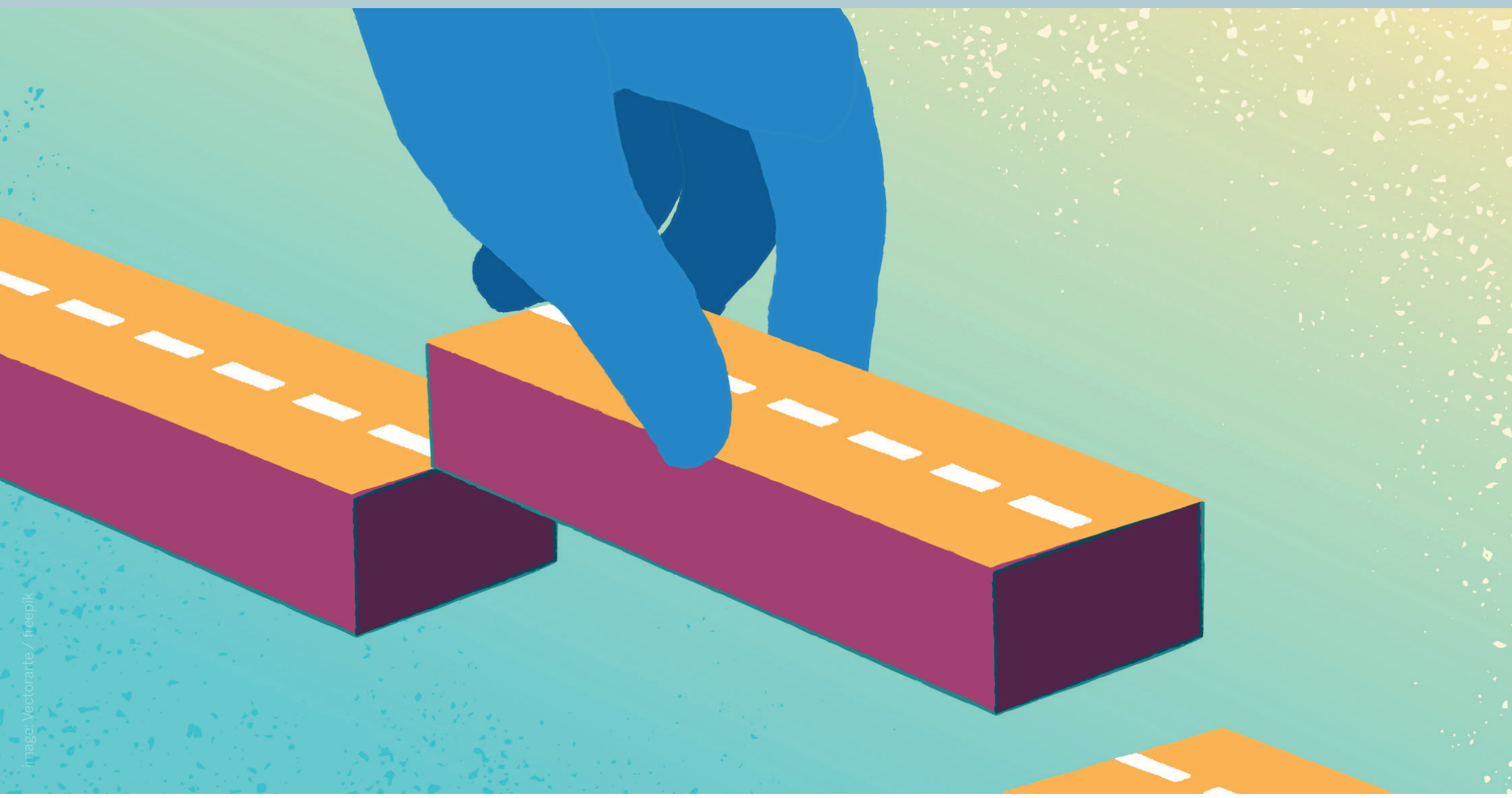

image: Vectorarte / freepik

Nuove rotte
verso un nuovo mondo del lavoro

Il **Progetto LEI** e l'**Archivio Scritture e Scrittrici Migranti** dell'Università Ca' Foscari Venezia organizzano un **ciclo di incontri dedicato ai cambiamenti, professionali e personali**.
Attraverso le testimonianze di **scrittrici, imprenditrici, manager e professioniste** provenienti da diversi Paesi e settori, esploreremo il **legame tra migrazione, mobilità, identità e lavoro**, mettendo al centro lo sguardo femminile e le esperienze di chi ha attraversato confini geografici, culturali e professionali.
Le storie condivise offriranno strumenti di lettura e spunti per studentesse e studenti, chiamati a orientarsi in **scenari professionali fluidi e in costante evoluzione**.

In questo incontro interverranno tre ospiti d'eccezione: Natalia Anguas, Susanna da Cortà, Mylene Fernández Pintado

Natalia Anguas
CEO di EF Italia

Susanna da Cortà
Presidente dell'associazione "Pozzale vive" Aps Ets

Mylene Fernández Pintado
Scrittrice

Modera **Vanessa Castagna**, docente dell'Università Ca' Foscari Venezia e Direttrice del Comitato Scientifico dell'Archivio Scritture Scrittrici Migranti.

10 dicembre 2026
ore 14.30 – 16.00
Auditorium Santa Margherita - Emanuele Severino
Dorsoduro 3689, Venezia

Per iscriversi: **www.unive.it/lei**